

Comité Técnico

Forman parte los responsables técnicos de los servicios dirigidos directamente a los estudiantes y los que elaboran herramientas para establecer mecanismos de funcionamiento, datos y estudios.

Aportar	Asesorar	Acción formativa
Los procesos de mejora	Sobre la viabilidad de las propuestas de los estudiantes	Explicar a los miembros de la red, si procede, en una sesión las funciones propias del servicio
Las buenas prácticas		
Estudios propios		

Consejo Asesor

Constituido por expertos de la Universidad de Barcelona en diferentes ámbitos científicos relacionados con los ejes estratégicos del Observatorio del Estudiante de la Universidad de Barcelona.

Asesorar	Formación	Participación
Clasificación de los estudios	Sesiones dirigidas a los estudiantes sobre temas específicos	Colaboración en la elaboración de los informes
Directrices		
Viabilidad		
Ideas		



Correo electrónico:

observatori.estudiants@ub.edu

Directora: **Àngels Alegre**

Tel: **034 934 020 261**

Edificio Histórico, Patio de Ciencias, 1r piso

Gran Vía de las Cortes Catalanas, 585

08007 Barcelona

OBSERVATORIESTUDIANT.UB.EDU



Universitat de Barcelona



Observatori
de l'Estudiant



El **Observatorio del Estudiante** de la Universidad de Barcelona es una vía de participación de los estudiantes para el debate, la discusión, la reflexión y la elaboración de estudios en un espacio de aprendizaje no formal, para facilitar el diseño de políticas universitarias que faciliten la dimensión social, la inclusión, la excelencia i la equidad participativa.

Es una estructura organizativa dependiente del Vicerrectorado de Estudiantes y Política Lingüística.

Objetivos

Hacer estudios paródicos y sistemáticos sobre las *condiciones de vida y de estudio, participación y perfil de los estudiantes de la Universidad de Barcelona.*

Contar con la participación de los estudiantes como motor de ideas y en la elaboración de los estudios, así como de especialistas de la universidad y otras personalidades de reconocido prestigio en esta área.

Recoger tanto los estudios ya realizados como los que se inicien a partir de ahora.

Velar por mantener actualizada toda la información relevante que se genere en torno a este tema de la Universidad de Barcelona y del sistema universitario catalán, español y europeo.

Cultura del Observatorio

Uno de los objetivos del **Espacio Europeo de Educación Superior** es avanzar hacia una educación superior más equitativa e inclusiva, desde una perspectiva integral relativa al *acceso, la trayectoria y los resultados.*

El Observatorio pretende ser una herramienta de participación que actúe respondiendo a las necesidades sociales y promoviendo los principios de *solidaridad, inclusividad, excelencia y equidad.*

El Observatorio del Estudiante de la Universidad de Barcelona tiene como ejes estratégicos la *participación, la dimensión social y la empleabilidad.*

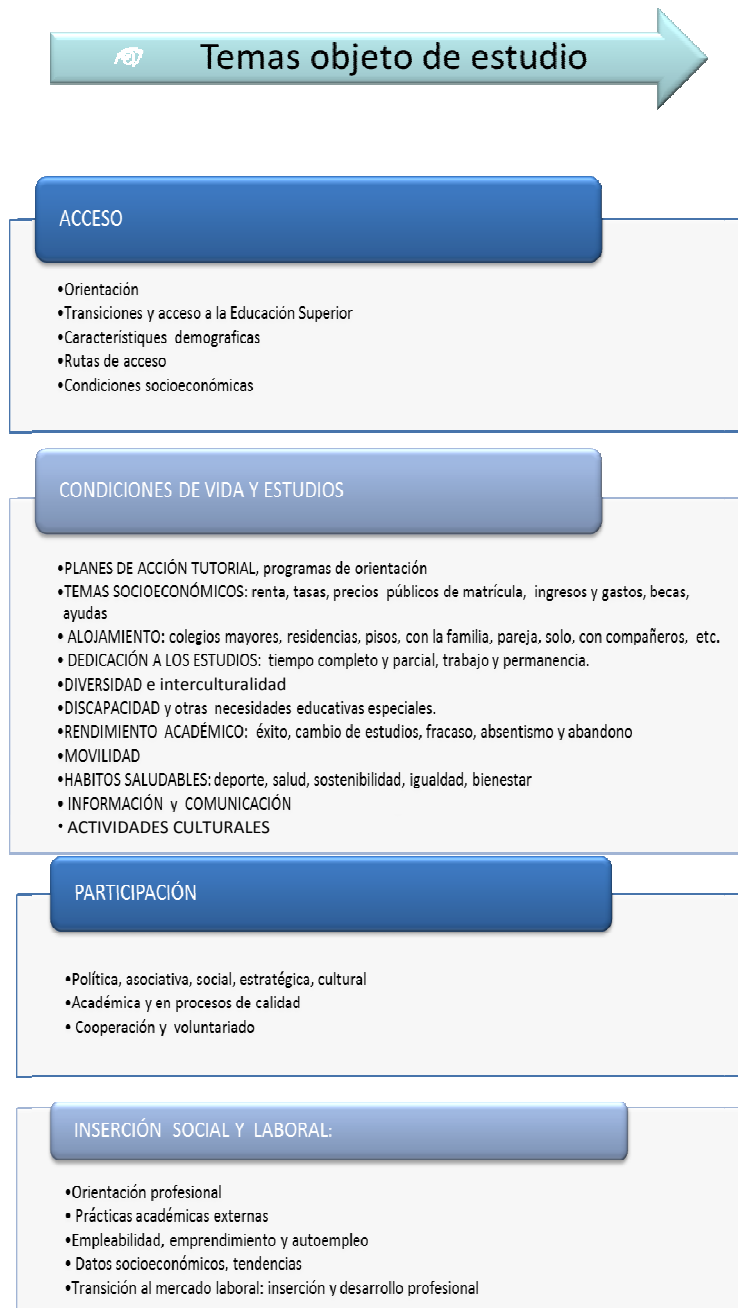

Organigrama

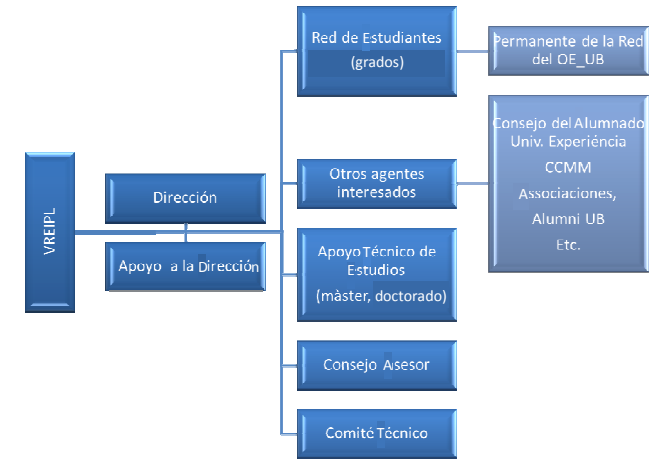

Estudiantes

La participación directa de los estudiantes se lleva a cabo a través de la Red, los grupos de interés y el apoyo técnico de estudios

Apoyo Técnico de Estudios	Comisión Permanente	Red de Estudiantes
Estudiantes de máster Prácticas académicas externas	<i>Portavoces de los grupos de trabajo</i> <i>Recoger y defender las propuestas de los grupos de trabajo</i> <i>Hacer llegar a los órganos de gobierno competentes en materia de estudiantes</i>	Estudiantes de grado organizados en grupos de trabajo y discusión
Trabajo de fin de máster		Motor de ideas Recogida de preocupaciones
Estudiantes de doctorado		Estudio de temas
Tesis doctoral		Búsqueda de soluciones Propuesta de nuevas políticas
		Reconocimiento de hasta 6 ECTS Prácticas académicas externas Trabajo de fin de grado Suplemento Europeo del Título